

FÉRULAS GUÍA Y CBCT EN ENDODONCIA: DEL DIAGNÓSTICO 3D A LA CIRUGÍA GUIADA

Lunes, 30 de noviembre 2026
Curso teórico-práctico
Santiago de Compostela

Dres. Pablo Fernández y Pablo
Castelo

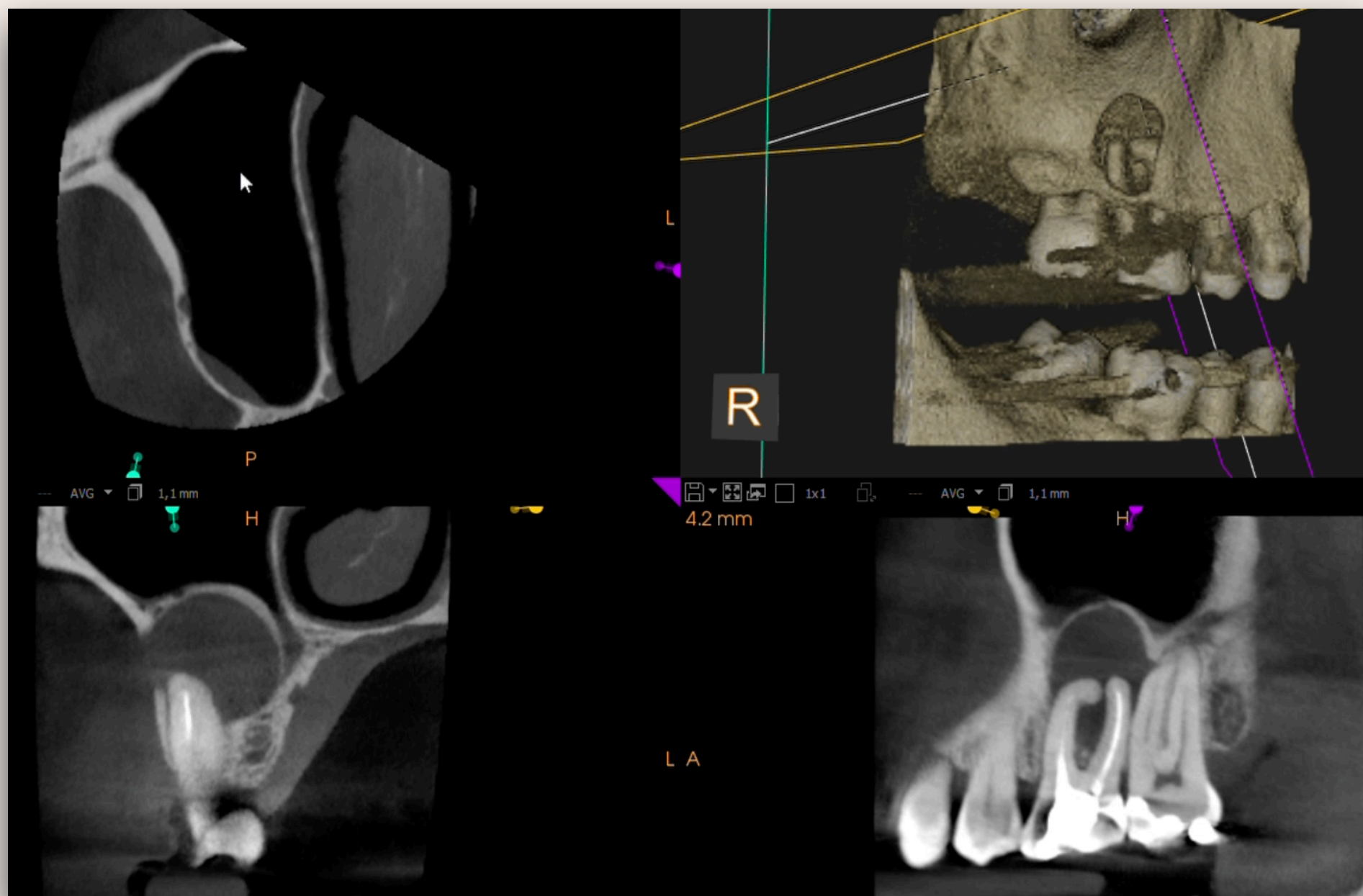

ORGANIZACIÓN DEL CURSO

Horario:

Mañana 9.30 a 13.30

Tarde 14.30 a 18.30

Dirección:

Sala de formación FO+

Calle Castrón Douro número 15A bajo

Santiago de Compostela

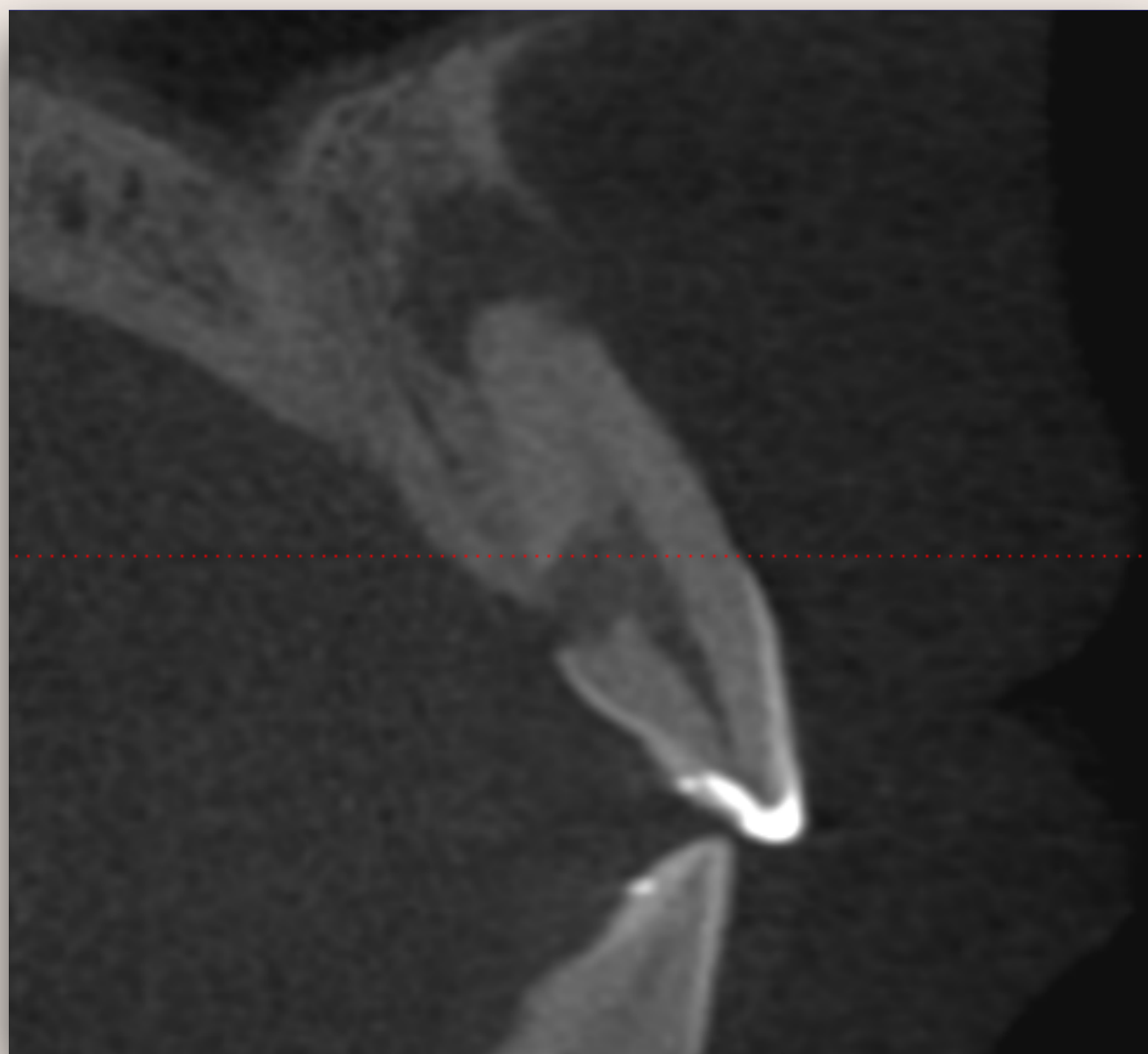

fo+

formación
odontológica

formacion@clinicaeoc.com

604012212

Programa teórico

1. Diagnóstico avanzado con CBCT en endodoncia

Clasificación actualizada de la patología pulpo-periapical
Fracturas radiculares verticales y traumatología dentoalveolar
Lesiones endo-periodontales: enfoque por imágenes
Reabsorciones internas, externas e invasivas cervicales
Perforaciones radiculares y de cámara pulpar
Manejo de conductos calcificados: valoración preoperatoria

2. Optimización de la captura de imágenes 3D

Parámetros técnicos esenciales (FOV, resolución, kV, mA)
Posicionamiento del paciente y reducción de movimiento
Indicaciones CBCT frente a radiografía convencional
Control de artefactos

3. Integración de imágenes: CBCT (DICOM) + escáner intraoral (STL)

Software de fusión de imágenes
Importancia del alineamiento y registro

4. Paso a paso: confección de férulas para cirugía apical y endodoncia guiada

Planificación virtual sobre fusión DICOM-STL
Diseño de guía con tope de profundidad
Impresión 3D y materiales recomendados

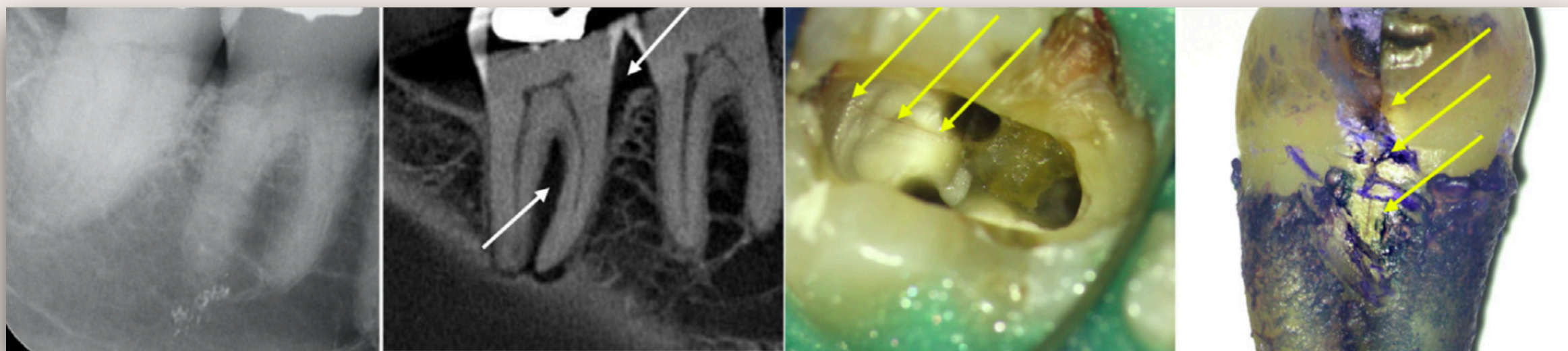

Programa práctico

- Optimización de la captura de CBCT
- Manejo de los archivos DICOM y STL
- Orientación y reencuadre de los cortes
- Mediciones
- Inteligencia artificial y CBCT
- **CONFECCIÓN DE FÉRULAS PARA CIRUGÍA APICAL Y ENDODONCIA GUIADA**

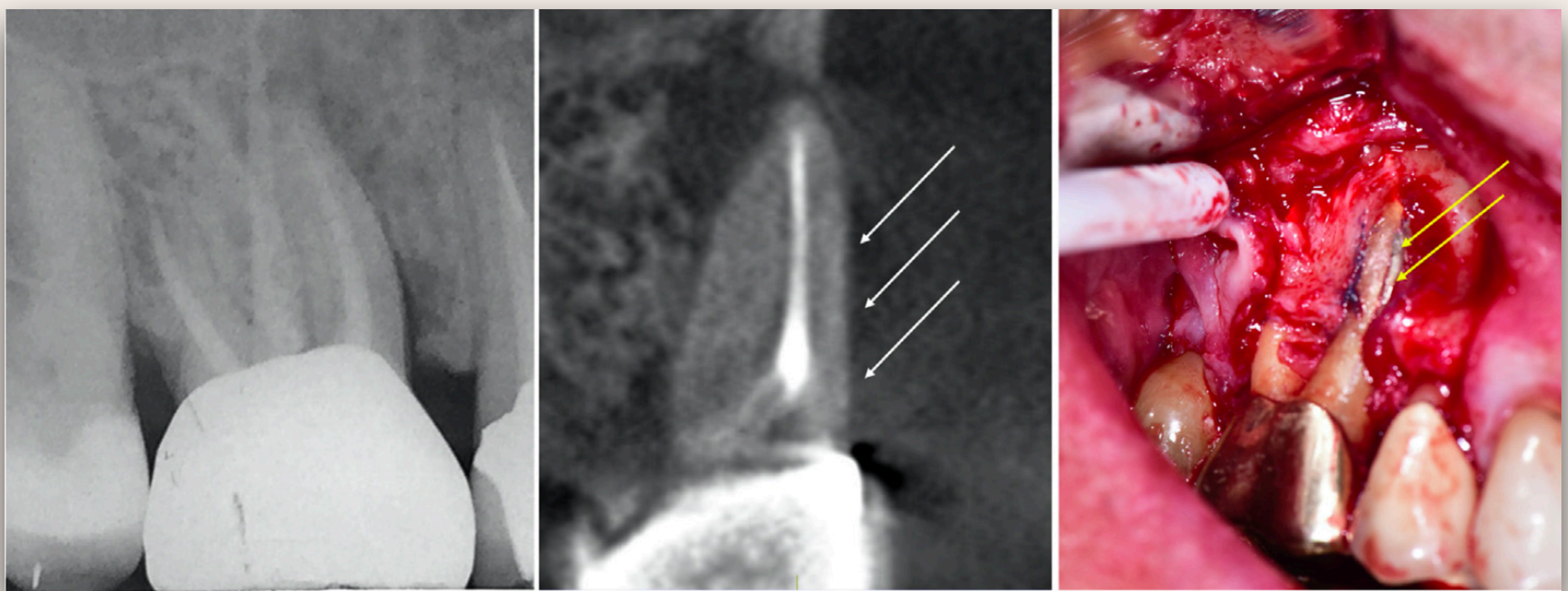

INSCRIPCIONES

- FO+ (Formación Odontológica) - EOC+ Odontopediatría y Endodoncia (Especialidades Odontológicas Compostela)
- Rúa do Castrón Douro 15A bajo - 15703 - Santiago de Compostela
- 604012212
- formacion@clinicaeoc.com
- www.clinicaeoc.com/formacion

POLÍTICA DE CANCELACIÓN:

- Se admitirá la anulación completa al curso siempre que el alumno lo comunique por escrito hasta 40 días antes de la fecha prevista de inicio del curso. Desde los 40 a los 15 días anteriores únicamente se podrá optar a la devolución del 50% del importe de la matrícula, quedando el restante 50% reservado para ODONTOLOGÍA ESPECIALIZADA COMPOSTELA S.L. en concepto de gastos de gestión y administrativos. Cuando la anulación sea con 15 días o menos antes de la fecha prevista de inicio del curso, no se procederá a ninguna devolución de matrícula o reserva. No obstante, en casos de fuerza mayor o motivos médicos, debidamente justificados por escrito, se contemplará aplicar el 50% del importe de la matrícula para un próximo curso organizado por FO+, quedando el restante 50% reservado para ODONTOLOGÍA ESPECIALIZADA COMPOSTELA S.L.
- ODONTOLOGÍA ESPECIALIZADA COMPOSTELA S.L. se reserva el derecho a anular la inscripción del alumno, cuando éste no haya hecho efectivo el pago de la totalidad del importe del curso 40 días antes de la fecha prevista de inicio del curso. ODONTOLOGÍA ESPECIALIZADA COMPOSTELA S.L. se reserva el derecho a posponer o anular el curso si el número de alumnado fuese insuficiente o concurre cualquier otra circunstancia que impida el correcto desarrollo del mismo; dichas decisiones se comunicarían por escrito al alumnado inscrito con la mayor antelación posible.